



**Centro
Paghe
Padova**

...al Servizio del Professionista

M:\Manuali\Circolari_mese\2008\06\C0806-7.DOC

AGGIORNAMENTO DEL 09/07/2008

SOMMARIO

<u>1.</u>	<u>AGGIORNAMENTI TABELLE</u>	<u>2</u>
1.1.	MODIFICHE SULLE TABELLE	2
1.1.1	CAAF	2
1.1.1	ENTI	2
<u>2.</u>	<u>SISTEMAZIONI E IMPLEMENTAZIONI</u>	<u>3</u>
2.1.	STAMPA DETRAZIONI D'IMPOSTA SU TFR DA 01/04/2008	3
2.2.	STAMPA DICHIARAZIONE NUOVI ASSUNTI	3
2.3.	UTILITY A.C. → STAMPE → DICHIARAZIONE PER DETASSAZIONE STRA./PREMI PROD.	4

1. AGGIORNAMENTI TABELLE

1.1. MODIFICHE SULLE TABELLE

1.1.1 CAAF

Sono stati inseriti/variati i seguenti caaf:

84 variata descrizione da "Caf Aeuropean" a "Lavoro e Fisco S.r.l."

1.1.1 ENTI

Sono state inseriti/variati i seguenti enti:

7771 : "*F.DO FASIV*": per la gestione del versamento al fondo di assistenza sanitaria dell'una tantum prevista da contratto, il fondo è a cifra fissa da inserire in anagrafica ditta o dipendente .

2. SISTEMAZIONI E IMPLEMENTAZIONI

2.1. STAMPA DETRAZIONI D'IMPOSTA SU TFR DA 01/04/2008

La stampa "Detrazione d'imposta su TFR da 01/04/2008" è stata tolta a PC, la stampa era prevista dopo l'elaborazione dei cedolini solo per i dipendenti in posizione "N" :

- 90] prospetto addizionale comunale ditte "XI" e "GN" (solo dicembre)
- 91] prospetto addizionale regionale ditte "XI" e "GN" (solo dicembre)
- 92] Comunicazione superamento 48 ore, attraverso lavoro straordinario
- 93] Detrazione d'imposta su TFR da 01/04/2008

Rimane la stampa prodotta dal Centro per i dipendenti in posizione "N" per questo mese di elaborazione.

2.2. STAMPA DICHIARAZIONE NUOVI ASSUNTI

E' stata creata una nuova stampa per dichiarazione da consegnare a nuovi assunti relativamente a:

- dichiarazione in merito alla detrazione d'imposta su TFR come previsto dal Decreto M. Economia e Finanze del 20/03/2008
- dichiarazione per versamento TFR a Fondo Pensione Complementare.

La stampa è presente dopo il calcolo cedolino "Stampe" → "Dichiarazione nuovi assunti".

- 92] Comunicazione superamento 48 ore, attraverso lavoro straordinario
- 93] Dichiarazione nuovi assunti

La nuova stampa viene prodotta per dipendenti in posizione "N" e sostituisce la precedente stampa "Detrazione d'imposta su TFR da 01/01/2008".

Di seguito si riporta un esempio della stampa

COMUNICAZIONE PER INSTAURAZIONE RAPPORTO DI LAVORO	
Il/la sottoscritto/a <u>ROSSI BIANCO</u>	
dipendente dell'azienda <u>DITTA DETASSAZIONE</u>	
a seguito dell'instaurazione del rapporto di lavoro presso la vostra Azienda	
DICHIARA sotto la propria responsabilità	
che nei precedenti rapporti di lavoro nell'anno in corso ai fini della RIDUZIONE DEL PRELIEVO FISCALE SUL TFR prevista dal decreto M. Economia e Finanze 20/03/2008	
<input type="checkbox"/> Di non aver usufruito delle detrazioni d'imposta sul reddito delle persone fisiche sul trattamento di fine rapporto nell'anno in corso.	
<input type="checkbox"/> Di aver usufruito delle detrazioni d'imposta sul reddito delle persone fisiche sul trattamento di fine rapporto nell'anno in corso.	
Come previsto dall'art. 2 c. 514, della L. 244/2007 e dal D.M. 20/03/2008 - in relazione ad altro rapporto di lavoro cessato nel corso del periodo d'imposta 2008.	
DISPONE per il versamento del proprio T.F.R. al fondo pensione complementare	
<input type="checkbox"/> che il proprio trattamento di fine rapporto venga integralmente conferito, a decorrere dalla data di assunzione, alla seguente forma pensionistica complementare _____ alla quale ha aderito in data _____.	
<input type="checkbox"/> che il proprio trattamento di fine rapporto venga conferito nella misura del _____ % a decorrere dalla data di assunzione, alla seguente forma pensionistica complementare _____ alla quale ha aderito in data _____, fermo restando che la quota residua di TFR continuerà ad essere regolata secondo le previsioni dell'articolo 2120 del codice civile.	
Si allega copia del modulo di adesione ed il mod. TFR2. <small>Nei casi di mancata comunicazione e consegna del presente modulo nei mesi dalla data di assunzione, il trattamento di fine rapporto che maturerà dal mese successivo alla scadenza di tale termine, verrà destinato integralmente alla forma pensionistica complementare individuata ai sensi dell'art. 8, comma 7, lett. B del D.L. 252/2005.</small>	
Data <u>08/07/2008</u>	Firma _____

2.3. UTILITY A.C. → STAMPE → DICHIARAZIONE PER DETASSAZIONE STRA./PREMI PROD.

In "Utility a.c." → "Stampe" è stata inserita la nuova scelta "Stampa dichiarazione per detassazione stra/premi prod."  **47) Stampa dichiarazione detassazione stra/premi prod.**

per la creazione delle stampe per:

- l'applicazione della detassazione degli straordinari, lavoro supplementare per lavoratori con contratto a tempo parziale stipulato entro il 28/05/2008, premi di produttività per dipendenti assunti successivamente il 01/01/2007 o per dipendenti con più rapporti di lavoro non conguagliati con l'attuale sostituto d'imposta, in quanto come previsto dal D.L. nr 93 del 27/05/2008 art. 2 comma 3 "L'imposta sostitutiva è applicata dal sostituto d'imposta. Se quest'ultimo non è lo stesso che ha rilasciato la certificazione unica dei redditi per il 2007, il beneficiario attesta per iscritto l'importo del reddito da lavoro dipendente conseguito nel medesimo anno 2007".
- per la richiesta della non applicazione della detassazione degli straordinari, lavoro supplementare per lavoratori con contratto a tempo parziale stipulato entro il 28/05/2008, premi di produttività, come previsto dal D.L. nr 93 del 27/05/2008 art. 2 comma 1 "Salva espressa rinuncia scritta del prestatore di lavoro, omissis"

Selezionando la suddetta scelta verrà proposta la seguente videata:

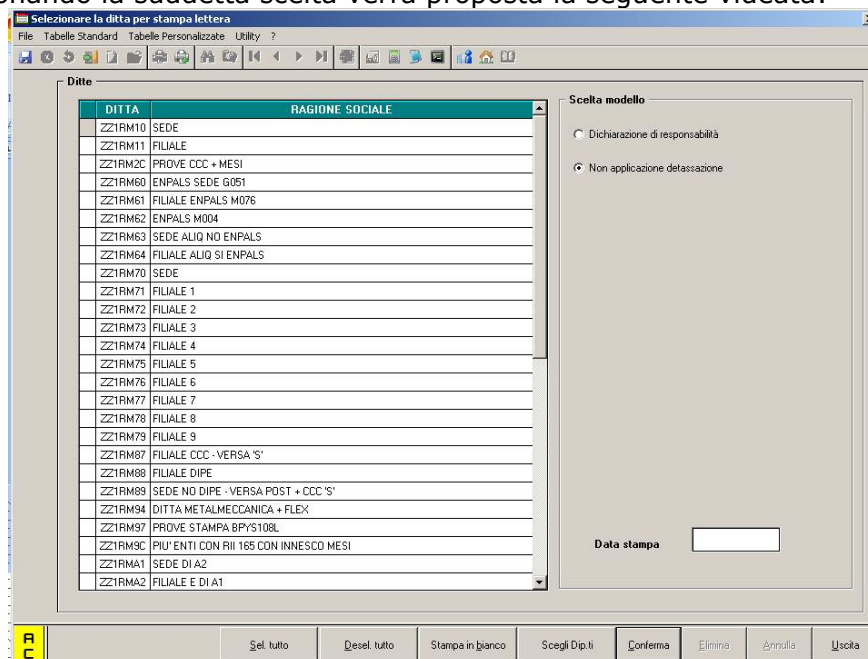

In griglia vengono riportate tutte le ditte presenti nello Studio.

Sezione "Sceita modello":

- "Dichiarazione di responsabilità": selezionando la suddetta scelta viene creata la stampa per la dichiarazione da consegnare ai dipendenti assunti successivamente al 01/01/2007 od ai dipendenti che hanno avuto diversi rapporti di lavoro nell'anno 2007 i cui redditi non sono stati conguagliati con l'attuale sostituto d'imposta. Selezionare la/e ditta/e interessata/e e cliccare il tasto "Conferma" successivamente verrà proposto il seguente messaggio:

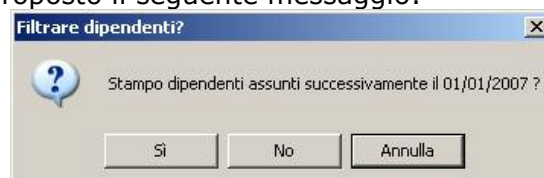

- ✓ Cliccando il tasto "SI" viene prodotta la stampa per tutti i dipendenti in forza che hanno data assunzione maggiore di 01/01/2007, ad esclusione dei dipendenti con livello CCC - YYY - SO - CO - TO - SA - CA, dipendenti con campo storico 099 maggiore di 30.000,00.
- ✓ Cliccando il tasto "NO" viene prodotta la stampa per tutti i dipendenti in forza, ad esclusione dei dipendenti con livello CCC - YYY - SO - CO - TO - SA - CA, dipendenti con campo storico 099 maggiore di 30.000,00.
- ✓ Cliccando il tasto "Annulla" il messaggio viene chiuso e non viene creata la relativa stampa

Di seguito si riporta un esempio della stampa

DICHIARAZIONE DI RESPONSABILITA'
(D.L. n. 93/2008, articolo 2, comma 3)

Il sottoscritto ROSSI BIANCO
nato a ROMA (RM) il 01/01/1988
codice fiscale R55BNCS9D1A111Q
dipendente dell'azienda DITTA DETASSAZIONE
dal 01/02/2008
ai sensi e per gli effetti di quanto previsto dall'articolo 2, comma 3 del decreto legge n. 93 del 27 maggio 2008 ovvero per l'applicazione dell'imposta sostitutiva del 10% sugli importi erogati a titolo di:

- lavoro straordinario effettuato nel periodo dal 01/07/2008 al 31/12/2008;
- lavoro supplementare effettuato nel periodo dal 01/07/2008 al 31/12/2008 con esclusivo riferimento ai contratti di lavoro a tempo parziale stipulati entro il 28/05/2008;
- premi di produttività erogati nel periodo dal 01/07/2008 al 31/12/2008.

DICHIARA
sotto la propria responsabilità

Lavoratore assunto nell'anno 2008

Di non aver percepito nel periodo d'imposta 2007 reddito da lavoro dipendente.

Di aver percepito nel periodo d'imposta 2007 euro _____ a titolo di reddito lavoro dipendente.

Di aver già fruito nel corso del periodo d'imposta 2008 della detassazione prevista dall'articolo 2, comma 1, su un importo pari a euro _____.

Lavoratore assunto nell'anno 2007

Di non aver percepito nel periodo d'imposta 2007 altro reddito da lavoro dipendente in aggiunta a quello erogato dall'azienda sopra citata, o di aver già conguagliato altri redditi da lavoro dipendente per l'anno 2007 con l'attuale sostituto d'imposta.

Di aver percepito nel periodo d'imposta 2007, in aggiunta al reddito di lavoro dipendente percepito dall'azienda sopra citata, l'importo di euro _____ a titolo di reddito da lavoro dipendente.

Lavoratore assunto prima del 2007 con più rapporti di lavoro

Di aver percepito nel periodo d'imposta 2007 euro _____, quale altro reddito da lavoro dipendente con diverso sostituto d'imposta, diverso dall'attuale datore di lavoro

Data _____ Firma _____

Viene data inoltre la possibilità di selezionare alcuni dipendenti all'interno di una ditta.

In questo caso selezionare la ditta interessata e cliccare il bottone "Scegli Dip.ti" e successivamente verrà proposto il messaggio di filtro come sopra riportato per la stampa e verranno visualizzati i dipendenti a seconda della scelta effettuata nel messaggio di filtro.



Selezionare i dipendenti interessati e cliccare il tasto "Conferma" per produrre la stampa.

- "Non applicazione detassazione": selezionando la suddetta scelta viene creata la stampa per la richiesta di non applicazione della detassazione sugli importi erogati a titolo di lavoro straordinario, lavoro supplementare, premi di produttività, da consegnare ai dipendenti che ne facessero richiesta.

Selezionare la/e ditta/e interessata/e e cliccare il tasto "Conferma" per creare la stampa.

La stampa non viene prodotta per i dipendenti con livello CCC – YYY – SO – CO – TO – SA – CA e per i dipendenti cessati.

Con la suddetta scelta viene inoltre abilitato il bottone "Stampa in bianco" per produrre un modello della stampa senza alcun dato.

Di seguito si riporta un esempio della stampa:

RICHIESTA DI NON APPLICAZIONE DELLA DETASSAZIONE
(D.L. n. 93/2008, articolo 2, comma 1)

Il sottoscritto _____
nato a _____ il _____
codice fiscale _____
dipendente dell'azienda _____

ai sensi e per gli effetti di quanto previsto dall'articolo 2, comma 1, del decreto legge n. 93 del 27 maggio 2008,

RICHIEDE

che sulle somme corrisposte da codesta rispettabile azienda a titolo di lavoro straordinario, supplementare ovvero premio di produttività, non sia applicata l'imposta sostitutiva prevista dall'articolo 2, comma 1, del decreto legge n. 93/2008, ma la tassazione ordinaria.

Data _____

Firma _____

Viene data inoltre la possibilità di selezionare alcuni dipendenti all'interno di una ditta.

In questo caso selezionare la ditta interessata e cliccare il bottone "Scegli Dip.ti" e verranno visualizzati i dipendenti della ditta selezionata.

- "Data stampa": da compilare se si vuole indicare la data da riportare nella stampa, se non compilata nella stampa la data non verrà compilata.