



Centro
Paghe
Padova

...al Servizio del Professionista

M:\Manuali\Circolari_mese\2008\04\C0804-4.doc

AGGIORNAMENTO del 02/05/2008

SOMMARIO

<u>1.</u>	<u>AGGIORNAMENTI TABELLE</u>	<u>2</u>
1.1.	VARIAZIONI CONTRATTUALI.....	2
1.2.	MODIFICHE SULLE TABELLE.....	2
1.2.1	CASSE EDILI.....	2
1.2.2	ABI E CAB.....	2
<u>2.</u>	<u>PROCEDURA 770</u>	<u>3</u>
2.1.	DUPLICAZIONE DIPENDENTI SEZIONE LD	3
<u>3.</u>	<u>SISTEMAZIONI E IMPLEMENTAZIONI</u>	<u>4</u>
1.1.	ANAGRAFICA DIPENDENTE.....	4
1.1.1	4^ VIDEATA → FAMILIARI A CARICO.....	4
3.1.	MODULISTICA GRAFICA	4
3.2.	PROCEDURA ENPALS.....	4
3.3.	STAMPA → VARIE → DURC INTERNO (SC37)	5

1. AGGIORNAMENTI TABELLE

1.1. VARIAZIONI CONTRATTUALI

Chimica/gomma/plastica/vetro – Artigianato (C007)

- è stata inserita la percentuale di maggiorazione relativa al lavoro supplementare part-time definita dal recente accordo di rinnovo.
- è stato azzerato l'elemento paga 8 (Acc. Aumenti), a seguito di una verifica risultava ancora valorizzato per le suddivisioni del Veneto. Gli utenti interessati sono stati già avvisati.

Edilizia cooperative (A022)

sono stati inseriti gli importi dell'IVC.

1.2. MODIFICHE SULLE TABELLE

1.2.1 CASSE EDILI

Sono stati aggiornati i dati relativi agli importi per l'integrazione ditta in caso di malattia per la cassa edile Bergamo.

1.2.2 ABI E CAB

Sono stati inseriti i codici ABI e CAB relativi a:

CASSA RURALE DELLA VALLE DEI LAGHI - B.C filiale di Trento nord
ABI 08132 CAB 01802

2. PROCEDURA 770

2.1. DUPLICAZIONE DIPENDENTI SEZIONE LD

E' stata sistemata l'anomalia per la quale in caso di duplicazione di un dipendente nel quadro LD lo stesso non veniva duplicato correttamente.

3. SISTEMAZIONI E IMPLEMENTAZIONI

1.1.ANAGRAFICA DIPENDENTE

1.1.14^ VIDEATA → FAMILIARI A CARICO

Nel bottone FAMILIARI A CARICO è ora possibile inserire dati anche senza il codice fiscale, inoltre non sarà più verificata la correttezza dello stesso.

3.1. MODULISTICA GRAFICA

ASSDET1.SMF (Lettera di assunzione Legge N. 608/96 Tempo determinato): è stata sistemata la riga inerente la matricola in quanto non riportava gli spazi tra le parole.

3.2. PROCEDURA ENPALS

Ad integrazione e completamento di quanto comunicato con la circolare mensile 04/2008 comunichiamo che ora è disponibile l'opzione per l'estrazione della "Denuncia Mensile Unificata" in formato cartaceo (per coloro che non riuscissero a fare l'invio telematico), inoltre è stata inserita l'opzione per l'estrazione dei "vecchi" moduli cartacei per i periodi fino a 12/2007.

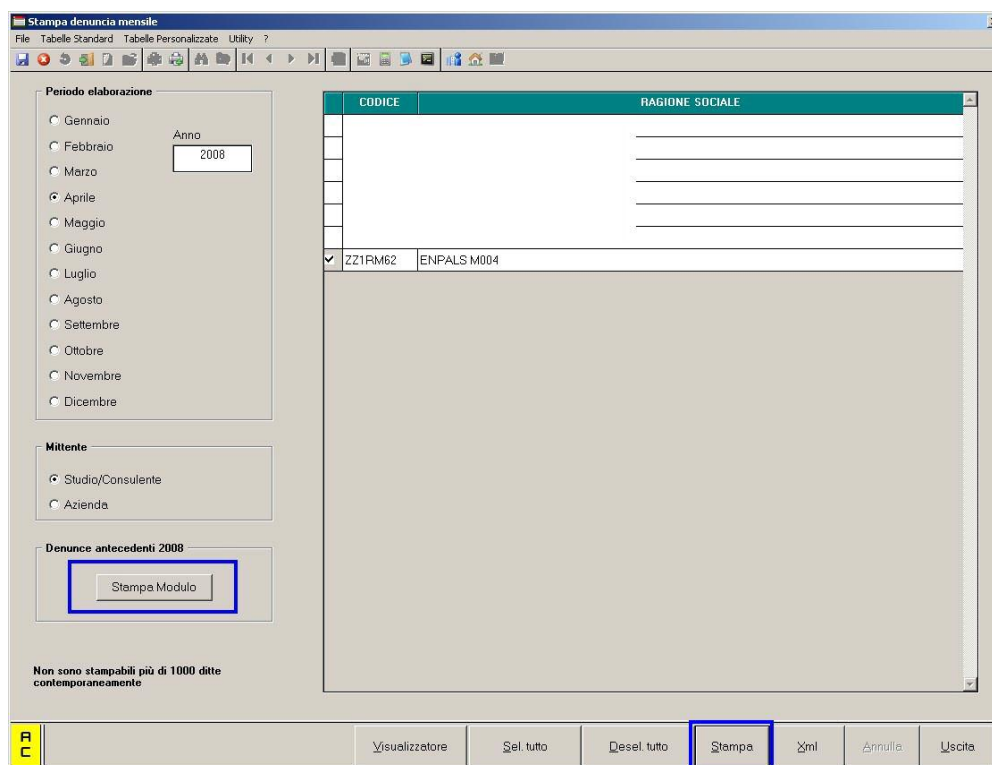

3.3. STAMPA → VARIE → DURC INTERNO (SC37)

Come da circolare INPS nr. 51 del 18/04/2008 "Tutti i datori di lavoro che, a decorrere dal 1° gennaio 2008 intendano fruire dei benefici normativi e contributivi previsti dalla normativa vigente in materia di lavoro e di legislazione sociale, dovranno essere in possesso delle regolarità contributiva attestata tramite il Documento Unico di Regolarità Contributiva", "I datori di lavoro che già usufruiscono delle agevolazioni dovranno provvedere entro il più breve tempo possibile e, comunque non oltre 30 giorni dalla data di emanazione delle presente circolare ...".

A tale proposito è stata predisposta la stampa come da modello INPS in "Utility a.c." → "Stampe" → "Varie" è presente la una nuova scelta "DURC interno (SC37)".

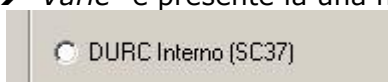

Nella griglia vengono proposte tutte le ditte presenti nello Studio.

Selezionando la scelta "DURC interno (SC37)" si attivano i pulsanti "Seleziona tutto" e "Deseleziona tutto".

Dopo aver selezionato la/e ditta/e interessate cliccando il tasto "Conferma" verrà proposto il seguente messaggio:

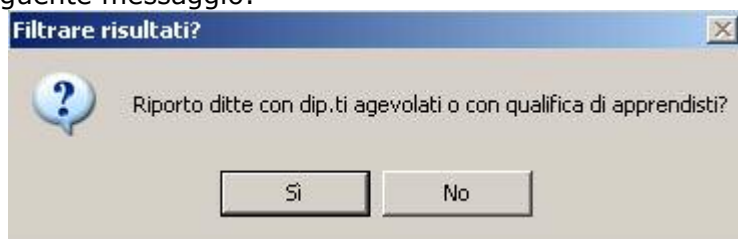

Cliccando "SI" verranno create le stampa delle ditte selezionate e che hanno almeno un dipendente con qualifica di apprendista o dipendente qualificato legge 56/87 o con tipo rapporto.

Cliccando "NO" verranno create le stampe di tutte le ditte selezionate.

Si fa presente che nella stampa viene selezionato la scelta "titolare" o "legale rappresentante" come di seguito descritto:

- Se in anagrafica ditta videata 1 sono compilati i campi nella sezione "Persona fisica" viene selezionata la scelta "titolare" e compilati i seguenti campi:
 - ✓ **Nome:** viene riportato il campo "Nome" in anagrafica ditta videata 1 → sezione "Persona fisica".
 - ✓ **Cognome:** viene riportato il campo "Cognome" in anagrafica ditta videata 1 → sezione "Persona fisica".
 - ✓ **Codice fiscale:** viene riportato il campo "Cod. fisc." in anagrafica ditta videata 1.
- Se in anagrafica ditta videata 1 non sono compilati i campi nella sezione "Persona fisica" e in anagrafica ditta videata 5 → bottone "Rappresentante" sono compilati i dati viene selezionata la scelta "rappresentante legale" e compilati i seguenti campi:
 - ✓ **Nome:** viene riportato il campo "Nome" in anagrafica ditta videata 5 → bottone "Rappresentante".
 - ✓ **Cognome:** viene riportato il campo "Cognome" in anagrafica ditta videata 5 → bottone "Rappresentante".
 - ✓ **Codice fiscale:** viene riportato il campo "Cod. fisc." in anagrafica ditta videata 5 → bottone "Rappresentante".

Di seguito si riporta un esempio della stampa.

INPS
Istituto Nazionale Previdenza Sociale

COD. SC37

microscopio

ALLA SEDE DI VICENZA

DURC Interno
Dichiarazione di osservanza dei contratti e altri obblighi di legge
Dichiarazione sostitutiva ai sensi dell'art. 47 del decreto del Presidente della Repubblica 28 dicembre 2000, n. 445.

NOME ASSURBO COGNOME ROSSI

CODICE FISCALE RSSRSR55A11A111Q

in qualità di
 titolare
 legale rappresentante

DENOMINAZIONE AZIENDA STAMPA DURC INTERNO

CODICE FISCALE 01111111111 SEDE TORRE DI QUARZESOLO (VI)

MATRICOLA INPS 9111111111/00 E MAIL

TELEFONO CELLULARE

al fine di accedere nell'anno 2008 - nel rispetto delle specifiche condizioni di legittimità - ai benefici normativi e contributivi previsti dalla normativa in materia di lavoro e legislazione sociale, secondo quanto previsto dall'art. 1, c. 1175, della legge 27 dicembre 2006, n. 296 (finanziaria 2007)

Dichiaro

- di rispettare la parte economica e normativa degli accordi e contratti collettivi nazionali nonché di quelli regionali, territoriali o aziendali, laddove sottoscritti, stipulati dalle organizzazioni sindacali dei datori di lavoro e dei lavoratori comparativamente più rappresentative sul piano nazionale;
- di essere in regola con l'assolvimento degli eventuali obblighi nei confronti degli altri Enti previdenziali, assistenziali e delle Casse edili con effetto dal 1° Gennaio 2008;
- di non avere a mio carico provvedimenti amministrativi o giurisdizionali definitivi per violazione delle norme poste a tutela delle condizioni di lavoro (allegato A del decreto ministeriale 24/10/2007), anche nei confronti del dirigente responsabile;
- che, in caso di violazione delle norme poste a tutela delle condizioni di lavoro (allegato A del decreto ministeriale 24/10/2007), è decorso il periodo durante il quale non può essere rilasciato il DURC.

Mi impegno a comunicare all'Inps qualsiasi variazione dovesse intervenire nella situazione certificata entro trenta giorni dall'avvenuto cambiamento.
Sono inoltre consapevole che le amministrazioni sono tenute a controllare la veridicità delle autocertificazioni incluse nella domanda e che, in caso di dichiarazioni false, posso subire una condanna penale e decadere dai benefici ottenuti. Dichiaro che le notizie fornite in questo modulo rispondono a verità e sono consapevole delle conseguenze civili e penali previste per chi rende attestazioni false.

Data 30/04/2008 Firma _____

L'Istituto osserverà le norme di cui all'articolo 13 del D. Lgs. 30 Giugno 2003, n. 196, recante il "Codice in materia di dati personali".

ATTENZIONE:

- La stampa viene effettuata per singola ditta anche per le ditte accentrate.
- La stampa viene effettuato per tutte le ditte e non viene verificato se la contribuzione viene effettuata ad INPS.
- La stampa non viene creata per le ditte che non hanno compilato la matricola INPS in anagrafica ditta videata 2 → sezione "Dati INPS" → casella "Matricola".