



Centro  
Paghe  
Padova

...al Servizio del Professionista

M:\Manuali\Circolare\_mese\2008\02\C0802-3.DOC

## **AGGIORNAMENTO del 28/02/2008**

### SOMMARIO

<b><u>1.</u></b>	<b><u>AGGIORNAMENTI TABELLE</u></b>	<b><u>2</u></b>
1.1.	AGGIORNAMENTI RELATIVI A CONTRIBUTI, ALIQUOTE ED ENTI.....	2
1.1.1	ALIQUOTE.....	2
<b><u>2.</u></b>	<b><u>CUD 2008 (REDDITI 2007)</u></b>	<b><u>3</u></b>
2.1.	CONGLOBAMENTO ANAGRAFICHE PER CUD .....	3
2.1.1	FISCALE .....	5
2.1.2	730.....	5
2.2.	PARTE B – (PUNTI DA 29 A 48) .....	6
2.3.	PARTE B – (PUNTI DA 94 A 104) .....	6
2.3.1	TFM PER CCC/TFR PER DECEDUTI-EREDI.....	6
2.4.	PARTE B – (ANNOTAZIONI) .....	6
2.4.1	ANNOTAZIONI AUTOMATICHE PREVISTE DA ISTR. CUD.....	6
2.5.	STAMPA CUD .....	6
<b><u>3.</u></b>	<b><u>770/2008 (REDDITI 2007)</u></b>	<b><u>7</u></b>
3.1.	CODICE ATTIVITA' .....	7
<b><u>4.</u></b>	<b><u>SISTEMAZIONI E IMPLEMENTAZIONI</u></b>	<b><u>8</u></b>
4.1.	DATI VARI SU CEDO.....	8
4.2.	EMENS.....	8
4.3.	SISTEMAZIONI VOCI DI STIPENDIO .....	9
4.3.1	VALORIZZAZIONE USO AUTOVETTURA.....	9
4.3.2	ASSEGNO NUCLEO FAMILIARE .....	9
4.4.	STAMPE ANNO PRECEDENTE .....	9
4.4.1	STAMPA STORICI SU RICHIESTA.....	9
4.4.2	STAMPA CERTIFICAZIONE LAVORO DOMESTICO .....	9
4.5.	UTILITY – RICALCOLO CAMPO STORICO TFR 1 A.P.....	9

# 1. AGGIORNAMENTI TABELLE

## 1.1. AGGIORNAMENTI RELATIVI A CONTRIBUTI, ALIQUOTE ED ENTI

---

### 1.1.1 ALIQUOTE

**Sono state inserite le seguenti aliquote**

**M006** "AVENTI DIRITTO (MAL.)/ES.CINEMATOGR." come M003 ma con ente malattia 1124

**N006** "AVENTI DIRITTO (MAL.)/ES.CINEMATOGR." come N003 ma con ente malattia 1124

## 2. CUD 2008 (REDDITI 2007)

### 2.1. CONGLOBAMENTO ANAGRAFICHE PER CUD

Per permettere la stampa di un unico modello CUD in caso di più rapporti presso la medesima azienda, è possibile sommare i dati in un'unica anagrafica e inserire gli appositi flag nelle anagrafiche conglobate (N su denuncia previdenziale, N su denuncia fiscale o N su No conguaglio irpef) per non effettuare la stampa CUD delle stesse. Si fa presente che nel caso di N su No conguaglio irpef (esempio utilizzo dei codici aggancio) i dati relativi al 730 vengono ugualmente portati nella CUD, pertanto se indicati nell'anagrafica conglobante devono essere obbligatoriamente cancellati dall'anagrafica conglobata.

Per permettere il conglobamento automatico dei dati sopraesposti, è presente l'Utility *09) Conglobamento anagrafiche (CUD/770)*.

Prima di effettuare l'utility effettuare un salvataggio archivi ap:

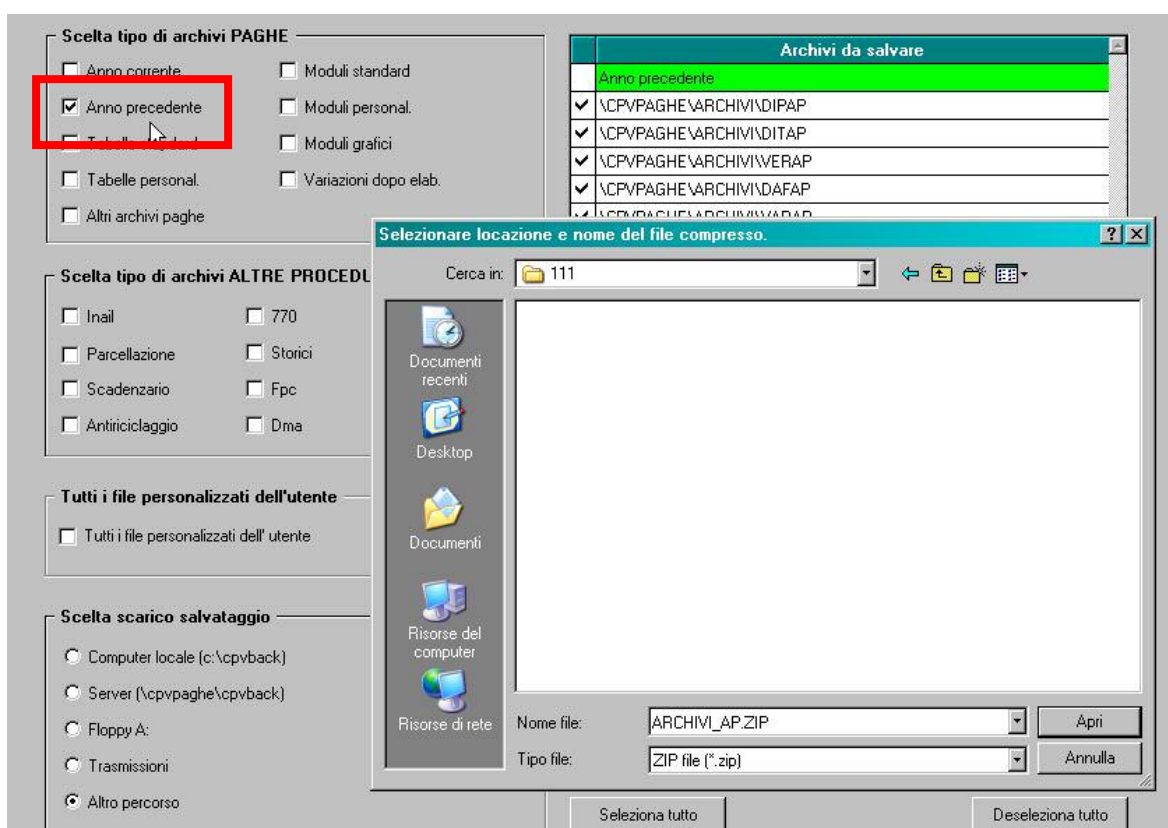

Utility ap, Aggiorna, è stata presente la scelta *09) Conglobamento anagrafiche (CUD/770)*

#### 09) Conglobamento anagrafiche (CUD/770)

Crea variazioni anagrafiche anno precedente

Effettuando l'utility, verranno variati i dati storici dei dipendenti pertanto si ribadisce la necessità di effettuare un preventivo salvataggio degli archivi e successivamente all'effettuazione dell'Utility, un invio al Centro delle variazioni ap per l'allineamento utile alla stampa CUD.

Effettuando la scelta vengono proposte le ditte presenti nell'archivio ap, selezionabili solo una alla volta. E' possibile selezionare contemporaneamente le ditte facenti parte di un accentramento, cliccando sull'apposita scelta

**Opzioni**

Esegui accentramento

in tal caso deve essere selezionata dall'elenco ditte solo la sede. Attenzione: vengono presentati i dipendenti in ordine alfabetico ma divisi per ditta (da A a Z per la prima ditta, poi da A a Z per la seconda ditta...)

Nella parte destra è necessario scegliere il tipo di conglobamento da effettuare:

**Tipo**

Previdenziale

Fiscale

730

Giorni detrazione

Il conglobamento può essere fatto per una sola tipologia alla volta, pertanto se dovranno essere conglobati più dati, esempio previdenziale e fiscale, sarà necessario effettuare più volte l'utility. Si ricorda che i dati TFR devono essere sempre riconducibili al periodo di lavoro pertanto non verranno mai conglobati.

Le anagrafiche vengono conglobate in base al codice fiscale.

Non verranno mai visualizzati i seguenti dipendenti, indipendentemente dal tipo di conglobamento scelto:

- Collaboratori dichiarati nel quadro LA del 770 (livello CCC e Gestione collaborazioni diversa da blank)
- Anagrafiche con posizione D H K Q T
- Anagrafiche con livello SO CO TA SA CA
- Anagrafiche con denuncia fiscale E D
- Cessati negli anni precedenti
- Senza codice fiscale

Vengono segnalate le seguenti particolarità:

- Colore giallo: se presente la N su denuncia fiscale o N su No conguaglio irpef (esempio utilizzo dei codici aggancio) o campo storico 265 compilato (in caso di riassunzione il campo è stato valorizzato solo da ottobre 2007) o campo storico 381 compilato (conglobamento dati 730)
- Colore azzurro: se presente un codice aggancio o la parola riassunzione nel codice fiscale del precedente datore di lavoro
- Colore verde: se entrambe le casistiche precedenti.

Nei dipendenti con spunta (1 colonna) verranno riportati i dati dipendenti con S nella 3 colonna Flag:

	CODICE	COGNOME E NOME	FLAG
	ZZZ00021120048	ASSUNTO 2001	
	ZZZ00021310500	DIPEN FULLTIME	
✓	ZZZ000213P1049	DIPENDENTE CONGLOBANTE	
	ZZZ00021120600	DIPENDENTE CONGLOBATO	S
	ZZZ00022310024	DIPENDENTE CONGLOBATO	S
	ZZZ00023D30028	DR2 NUOVO	
	ZZZ00021121500	IMPIEGATO FULL TIME	
	ZZZ00021310700	OPERAIO FULL TIME	

E' possibile eseguire il conglobamento per un unico dipendente alla volta; se presente la S su un dipendente con codice fiscale diverso da quello "spuntato" non verrà effettuato nessun automatismo.

### 2.1.1 FISCALE

Non verranno più sommati i campi storici 306, 375 per la compilazione dei Punti 23, 25 in quanto relativi a 730.

### 2.1.2 730

Nella lista verranno visualizzati in ordine alfabetico le anagrafiche, ad esclusione di quelle con:

- Denuncia fiscale in 7 videata con opzione N
- Campo storico 381 compilato

Di seguito viene indicato come verrà effettuato il conglobamento.

Nei dipendenti con spunta (1 colonna) verranno sommati in una riga a parte, tutti gli importi presenti nelle videate Assistenza fiscale / Assistenza fiscale Int/Rett / Storico assistenza fiscale / Storico assistenza fiscale Int/Rett dei dipendenti con S (3 colonna), utili alla compilazione dei punti 21 / 22 / 23 / 24 / 25 / 26 / 27 / 28 / ANNOTAZIONE AM / ANNOTAZIONE BA per il cud e per la compilazione del quadro LD del 770.

Gli altri campi presenti nelle suddette videata che non contengono importi, vengono riportate nel dipendente con spunta solo se il campo corrispondente non è compilato e rimane a cura Utente la verifica e sistemazione in relazione a quanto deve essere effettivamente riportato nella cud (esempio i codici di non liquidabilità per il 770).

Nei dipendenti con la S verrà indicato il valore convenzionale 1 nel campo storico 381 per non stampare i campi e le annotazioni relative all'assistenza fiscale.

## **2.2. PARTE B – (PUNTI DA 29 A 48)**

---

### **Altri dati**

Punto 30: è stato segnalato che, nel caso di ditte XI / GN in tale punto viene riportato il campo storico 076 derivante dallo scorso anno; per la cancellazione automatica di tale campo storico in caso ditte XI / GN lanciare il programma batch **PUTYCUDA**.

**Non essendo possibile sapere se tale campo storico è stato inserito o meno dall'Utente, consigliamo di eseguire stampa di tale campo storico prima del lancio del batch.**

## **2.3. PARTE B – (PUNTI DA 94 A 104)**

---

**Trattamento di fine rapporto, indennità equipollenti, altre indennità e prestazioni in forma di capitale**

### **2.3.1 TFM PER CCC/TFR PER DECEDUTI-EREDI**

Punto 94: è stata risolta l'anomalia per la quale, nel cud rilasciato all'erede con i dati del deceduto, non veniva sommata la rivalutazione del 2007 (storico tfr 22 - storico tfr 37).

## **2.4. PARTE B – (ANNOTAZIONI)**

---

### **2.4.1 ANNOTAZIONI AUTOMATICHE PREVISTE DA ISTR. CUD**

#### **ANNOTAZIONE AY (ex ba) (DETTAGLIO TFR)**

E' stata risolta l'anomalia per la quale, nell'annotazione in capo all'erede con i dati del deceduto, non veniva sommata la rivalutazione del 2007 (storico tfr 22 - storico tfr 37).

## **2.5. STAMPA CUD**

---

Si fa presente che la cud non verrà stampata nel caso in cui non siano presenti né dati previdenziali (inps, inpdap, ipost), né dati fiscali (redditi, 730 e tfr).

Per la verifica viene testata la presenza di tutte le seguenti particolarità:

- se presente la scelta N in denuncia previdenziale e/o compilato con 1 il campo storico 379
- se presente la scelta N in Denuncia fiscale o N in no conguaglio irpef
- se non compilati i punti cud da 94 a 99
- se compilato con 1 il campo storico 381
- se non compilati i campi obbligatori per la prima sezione INPDAP
- se non compilati i campi obbligatori per la prima sezione IPOST.

### 3. 770/2008 (REDDITI 2007)

#### 3.1. CODICE ATTIVITA'

Ricordiamo che nella CUD viene riportato anche il vecchio codice attività ma che **in 770 risulta obbligatoria la presenza del nuovo codice di 6 caratteri**

Codice nuovo	Descrizione
293209	FABBRICAZIONE DI ALTRE PARTI ED ACCESSORI PER AUTOVEICOLI E LORO

**e verrà riportato solo quanto presente nel nuovo campo** pertanto è obbligatoria la corretta indicazione in paghe a.p. prima del riporto dati nella procedura 770, **salva l'indicazione manuale nella procedura 770.**

Si ricorda inoltre la possibilità di effettuare il controllo dei nuovi codici attività non presenti nella tabella o mancanti, utilizzando l'apposita funzione in Archivi ap\Utility\Controllo Archivi e l'eventuale ricodifica dei vecchi codici (vedi utility ap n. 8, aggiornamento E del 22/01/2008).

## 4. SISTEMAZIONI E IMPLEMENTAZIONI

### 4.1. DATI VARI SU CEDO

Dati vari su cedo.

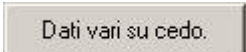
In anagrafica ditta, bottone  sono stati aggiunti tre nuovi rii che permettono di esporre la proiezione riposi sul cedolino, come di seguito riportato

Ril	Sto	Sto 2	Descrizione standard	Tipo
777			Ferie spett. nell'anno	05
778			Rol spettanti nell'anno	05
779			Ex-fe. spett. nell'anno	05

Viene riportato quanto indicato nel bottone riposi

**Proiezione riposi spettanti nell'anno**

Ferie  Ex-festività  Rol

Esposizione in cedolino

--- IMPONIBILI / DATI VARI ---			
8999	Ore	: Ferie spett. nell'anno	160,00
8999	Ore	: Rol spettanti nell'anno	104,00

Viene anche riportato eventuale alterazione ditta

**Riposi**

Modalità

Ferie

Ex-festività

Rol

--- IMPONIBILI / DATI VARI ---			
8999	Ore	: Ferie spett. nell'anno	
8999	Ore	: Rol spettanti nell'anno	
8999	Ore	: Ex-fe. spett. nell'anno	

### 4.2. EMENS

Sistemato problema di creazione del supporto XML che si presentava solo nel caso in cui una ditta in accentramento aveva delle filiali in accentramento fiscale e altre contributivo e solo nel caso in cui la filiale in accentramento fiscale possiede la matricola INPS minore della matricola INPS della sede (Es. sede: 91000000**10** filiale: 91000000**00**).

Il problema si presenta con errore del programma di controllo INPS, in tal caso dia problema di matricola INPS ripetuta, ricreare il supporto.

#### Esempio di segnalazione:

There is a duplicate key sequence '91 [REDACTED]' for 'O3KEY' key or unique identity constraint. An error occurred at file:///C:/Programmi/ (2358, 6).

AnnoMeseDenuncia: 2008-01 - CFAzienda: [REDACTED] - Matricola: 91 [REDACTED]

riga: 2358

posizione: 6



### 4.3. SISTEMAZIONI VOCI DI STIPENDIO

---

#### 4.3.1 VALORIZZAZIONE USO AUTOVETTURA

La voce neutra 8862 "valorizzazione uso autovettura" non funzionava correttamente nel caso in cui veniva utilizzato il suffisso "A" per accantonamento tfr.

#### 4.3.2 ASSEGNO NUCLEO FAMILIARE

La voce 369 "assegno nucleo familiare" ora riporta anche i giorni indicati nel campo 24 del movimento.

VOCE	DESCRIZIONE	ORE/GG.NUM.	VA	INIT.NEUTRA	COMPETENZE
0369	ASSEGNO NUCLEO FAMILIARE	26,00			231,25

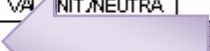

### 4.4. STAMPE ANNO PRECEDENTE

---

#### 4.4.1 STAMPA STORICI SU RICHIESTA

Scegliendo lo storico 200, nel singolo dipendente usciva correttamente lo storico 200, ma il totale riportato risultava la somma dello storico 199. Il tutto è stato sistemato.

#### 4.4.2 STAMPA CERTIFICAZIONE LAVORO DOMESTICO

In alcune stampe, prodotte solo a pc, risultava riportata due volte la data di nascita del dipendente in questione invece di riportare la residenza  
Questo si verificava se il dipendente aveva anche i dati nella sezione "Residenza fiscale (da compilare solo se diversa da domicilio)".

### 4.5. UTILITY – RICALCOLO CAMPO STORICO TFR 1 A.P.

---

E' stata implementata l'utility per il ricalcolo del campo storico TFR 1 (campo automatico) negli archivi dipendente anno precedente.

L'utility è presente nel menù:

utility → sistemazione campi sporchi/altro → 18) Ricalcolo campo storico tfr 1 a.p.

Al termine dell'elaborazione verrà prodotta la stampa dei nominativi variati.